

Etage

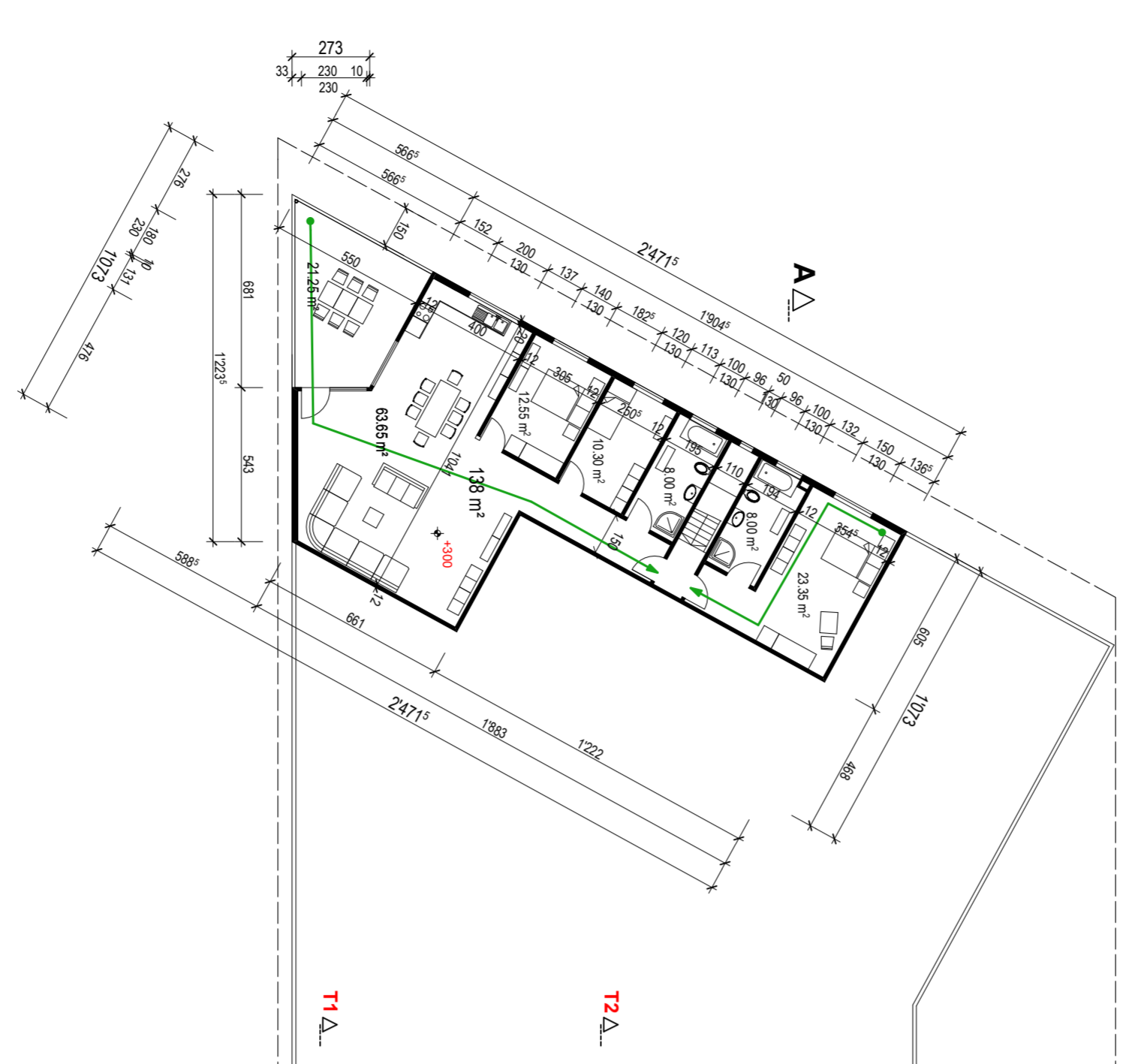

Rez-de-chaussée

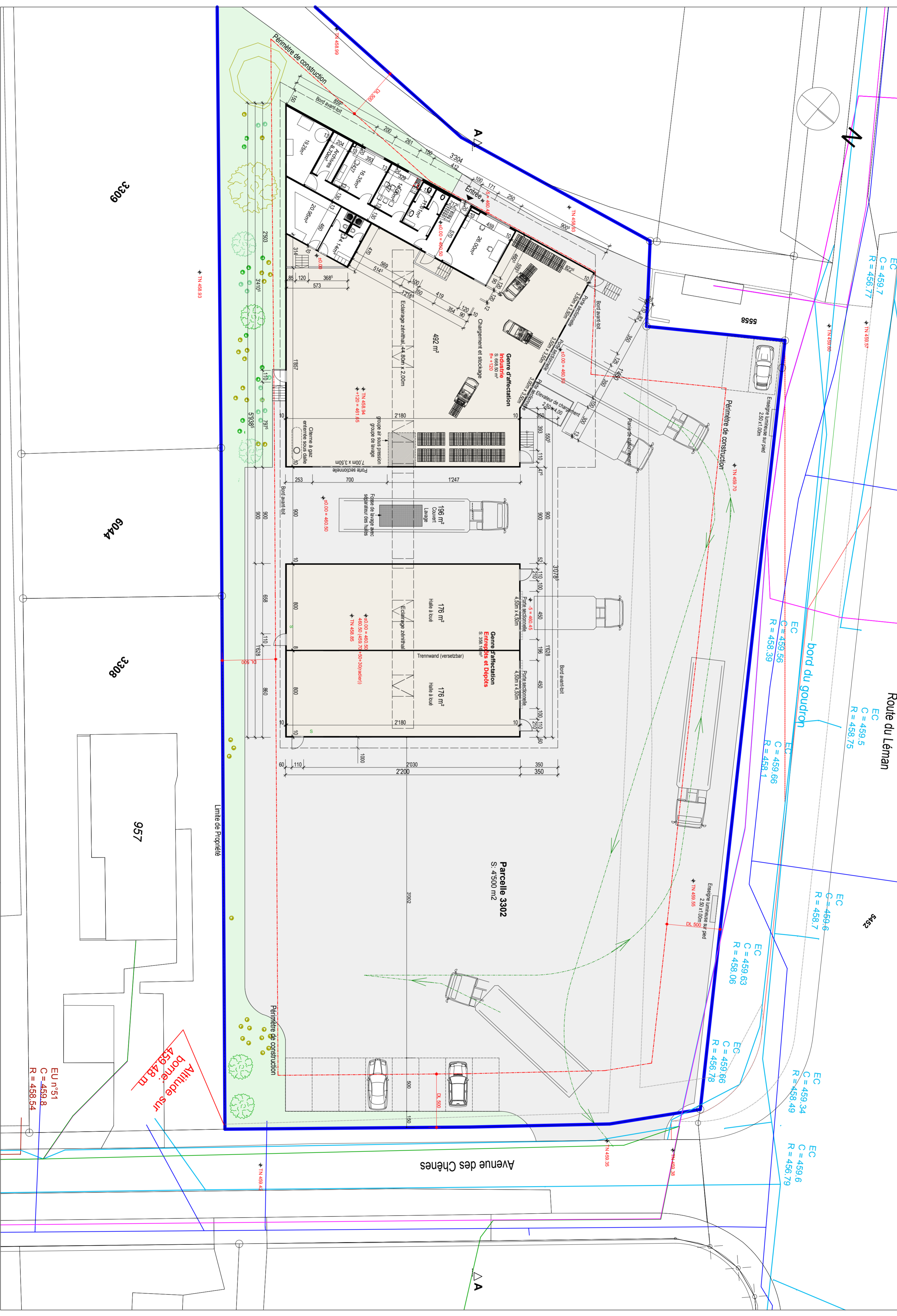

Le Maître de l'ouvrage:

Les Propriétaires:

L'architecte:

604

BERMETTINGER Mario

Chartrat

Centre Logistique

Rez-de-chaussée / Implantation & Etage

eco-delta-études

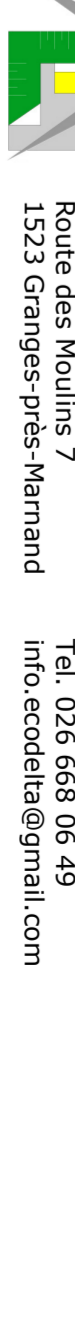

Route des Moulins 7
1523 Granges-près-Marnand
L'ENTREPRENEUR EST TENU DE VÉRIFIER TOUTES LES COTES AVANT L'EXÉCUTION DES TRAVAUX
LES MURS SONT COTES BRUTS. LES QUVERTURES FINIES

DATE : 15 Jan 2016
ECHELLE : 1/200
PROJET : JL
DESSIN : MP
FORMAT : B445
P-01-001

Tel. 026 668 06 49
info.ecodelta@gmail.com